

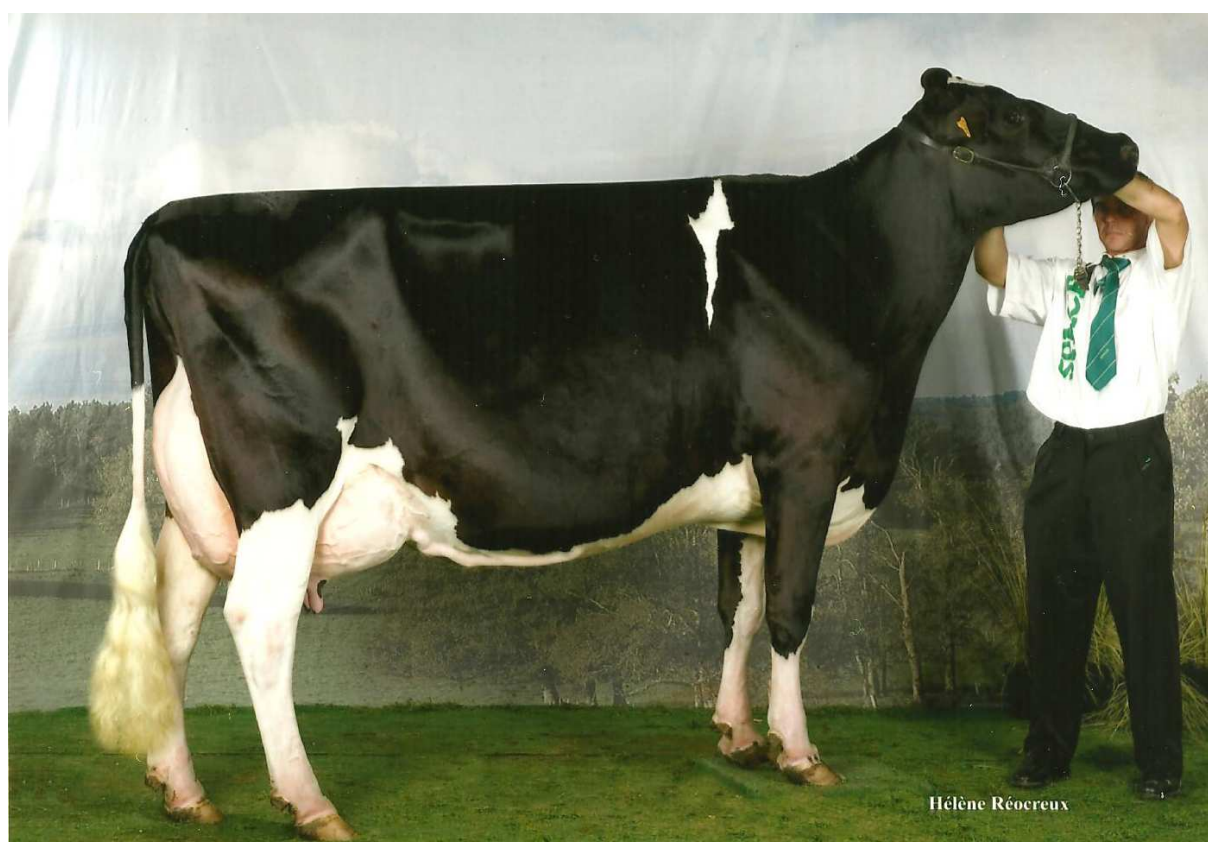

SCP Escouflaire-Pol

ESCOUFLAIRE Philippe
38, rue de la Bellaudière
44115 Haute-Goulaine
Téléphone : 02 40 06 17 71
Fax: 02 40 06 17 97
Port : 06 19 96 53 88
Messagerie : escouflaire@nfonie.fr

USIQUE



| | |
|-------|------------|
| FORD | JUROR |
| | ALZI CARLA |
| SAMBA | JESTHER |
| | CC PARADE |

OCL L850
Secteur 027
Edité le 17/07/2010

OCL ORGANISME DE SÉLECTION EDE
FICHE INDIVIDUELLE VACHE LAITIÈRE

1607
USIQUE
FR 8576711607

Éleveur naisseur FR 85024346
GAEC LA RIVIERE
LA RIVIERE
85710 BOIS DE GENE



Éleveur détenteur FR 85024346
GAEC LA RIVIERE
LA RIVIERE
85710 BOIS DE GENE

SUJET

N° Travail 1607 Nom **USIQUE** **Appréciation à 6ans 9mois**
N° FR 8576711607 Née le 27/05/2003 Mamelle Format Solidit Membres NG
Race 66 PRIM'HOLSTEIN EX92 TB89 TB87 TB87 EX90
Détail Index Morphologie 10/20
TR TE PS PJ EQ AA AH EA IA LT
+0.0 -0.2 +0.4 +1.0 +1.2 +1.2 +0.7 +0.7 +0.2 +0.0
HS LP PC AC IS IB AJ PI MR LO
+0.9 +1.7 +1.7 +1.0 +1.1 +0.5 -0.2 +0.4 +0.0 +0.6

Index Synthèse Upra 10/20 ISU 136
Index Production 10/20 cd 59 INEL +24
MP MG TP TB Lait
+25 +14 -1.0 -4.1 +1026

Index Cellules 10/20 cd 48 CEL +1.3
Index Morphologie 10/20 cd 49 MO +1.6
MA CC ME
+1.1 +1.8 +0.6

PÈRE

Nom FORD N° FR ITMO39709D Race 66
Typage TL TV TM
Index Synthèse Upra 10/70 ISU 146
Index Production 10/70 cd 95 INEL +28
MP MG TP TB Lait
+22 +32 -0.3 +0.0 +793

Index Fonctionnels 10/70
cd CEL cd FER cd LGF cd NAI cd VEL
95 +1.3 99 -0.3 98 +1.2 99 88 98 92

Index Morphologie 10/70 cd 95 MO +2.0
MA CC ME
+1.2 +3.1 +0.2

MÈRE

Nom SAMBA N° FR 8576711310 Race 66
Index Synthèse Upra 10/20 ISU 123
Index Production 10/20 cd 58 INEL +26
MP MG TP TB Lait
+26 +13 -0.5 -2.8 +960

Index Cellules 10/20 cd 47 CEL +0.4
Index Morphologie 10/20 cd 60 MO +0.4
MA CC ME
+0.1 +0.1 +0.9

Appréciation à 5ans 2mois
Taille Mamelle Capacit Bassin Membres NG
N TB B B B TB86

GPP

Nom JUROR
N° FR US02124357

GMP

Nom ALZI CARLA
N° FR ITMO11441D

GPM

Nom JESTHER
N° FR 5994022699
Typage TL CV AA

GMM

Nom CC PARADE
N° FR 3533674121

LACTATIONS

| Lactations qualifiées | | | | | | | | | | | | | | |
|-----------------------|----|------------|-------|-------------------|------|------|-----|-----|-------------------------|------|------|-----|-----|-------------|
| type qualif | N° | âge vélage | durée | production totale | | | | | production en 305 jours | | | | | date vélage |
| | | | | lait | TB | TP | MG | MP | lait | TB | TP | MG | MP | |
| A 4 | 1 | 2.04 | 342 | 7913 | 31.0 | 29.6 | 246 | 234 | 7148 | 30.7 | 29.4 | 220 | 210 | 30.09.05 |
| A 4 | 2 | 3.06 | 334 | 10002 | 32.8 | 31.1 | 328 | 311 | 9376 | 32.8 | 30.9 | 307 | 290 | 11.11.06 |
| A 4 | 3 | 4.07 | 487 | 14192 | 32.3 | 29.6 | 458 | 420 | 10129 | 30.6 | 27.9 | 310 | 283 | 15.12.07 |
| A 4 | 4 | 6.01 | 377 | 14199 | 33.5 | 29.5 | 475 | 418 | 11930 | 33.9 | 29.2 | 404 | 349 | 04.06.09 |
| MY | | | 385 | 11576 | 32.6 | 29.9 | 377 | 346 | 9645 | 32.2 | 29.3 | 310 | 283 | |

| Lactations non qualifiées | | | | | | | | | | | | | | |
|--------------------------------|----|------------|-------|-------|------|------|-----|-----|-------|------|------|-----|-----|-------------|
| Lactations de la mère du sujet | | | | | | | | | | | | | | |
| type qualif | N° | âge vélage | durée | lait | TB | TP | MG | MP | lait | TB | TP | MG | MP | date vélage |
| A 4 | 1 | 2.07 | 350 | 10629 | 31.7 | 31.6 | 337 | 336 | 9404 | 31.5 | 31.4 | 296 | 295 | 12.08.03 |
| A 4 | 2 | 3.09 | 378 | 13029 | 32.9 | 31.6 | 428 | 411 | 11532 | 32.3 | 31.2 | 373 | 360 | 27.10.04 |
| A 4 | 3 | 4.11 | 289 | 10725 | 34.9 | 29.3 | 374 | 314 | 10725 | 34.9 | 29.3 | 374 | 314 | 21.12.05 |
| MY | | | 339 | 11461 | 33.1 | 30.9 | 380 | 354 | 10553 | 33.0 | 30.6 | 348 | 323 | |
| ME | 2 | 3.09 | 378 | 13029 | 32.9 | 31.6 | 428 | 411 | 11532 | 32.3 | 31.2 | 373 | 360 | 27.10.04 |

PRODUITS

| Sexe | Nom | Numéro | Qualif |
|------|----------|---------------|--------|
| M(1) | | FR 8576711824 | |
| par | OSTWALD | FR 3598002918 | 66 |
| M(2) | | FR 8576711920 | |
| par | RADDISON | FR 2929504174 | 66 |
| M(3) | CHARLES | FR 8576712011 | |
| par | RIGANTZ | FR 3561793204 | 66 |